

# Program Půjčovna sportovních potřeb

verze 2.29, 23.9.2016

## 1. Zákaznické karty

Seznam zákazníků byl rozšířen o položku kód zákazníka/číslo karty. Ke každému zákazníkovi tak lze evidovat jeho kód případně číslo jeho zákaznické karty. Při vypůjčení, prodeji nebo zapsání objednávky jej lze pak pomocí tohoto kódu jednoduše vybrat.

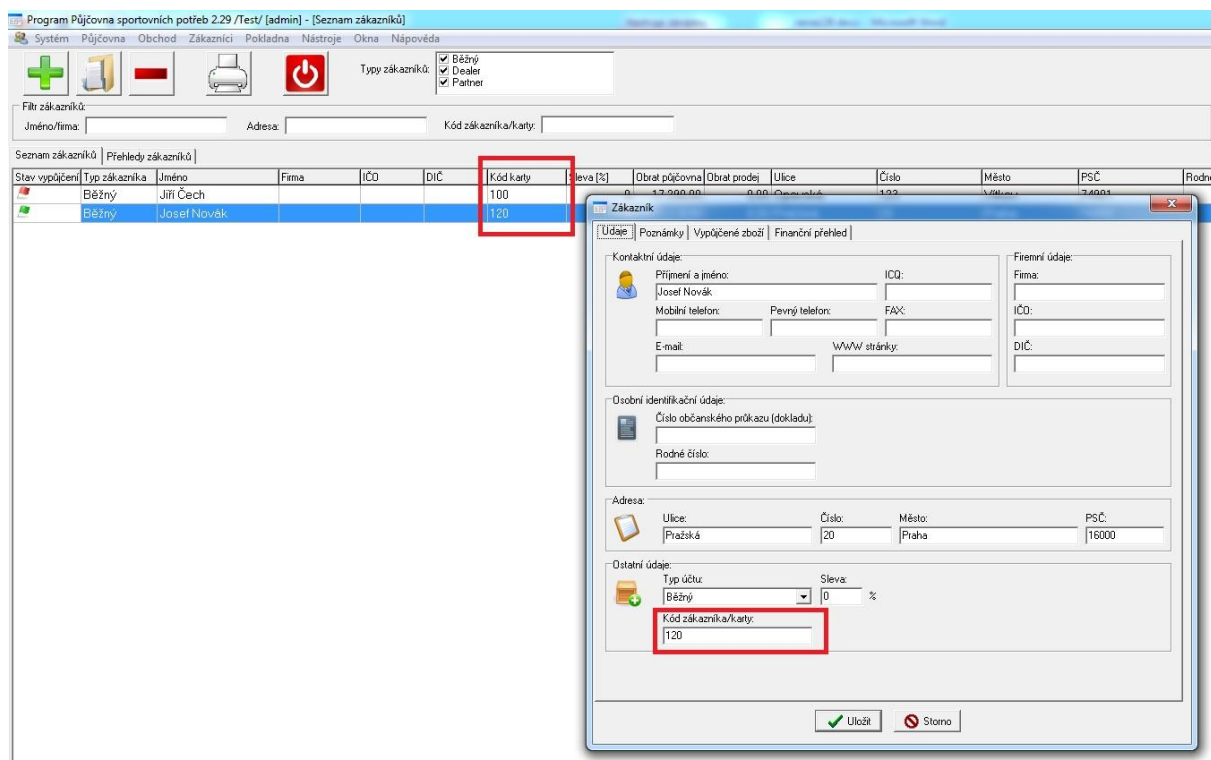

Obrázek 1: Seznam zákazníků

Export a import zákazníků, který je v Seznamu zákazníků k dispozici byl o tuto položku také rozšířen.

Při vypůjčení, prodeji, objednávce pak lze použít filtrační pole Jméno a příjmení k zadání kódu zákazníka. Po stisknutí klávesy enter je doplněn zákazník, který má přiřazen zadaný kód (viz obrázek níže).

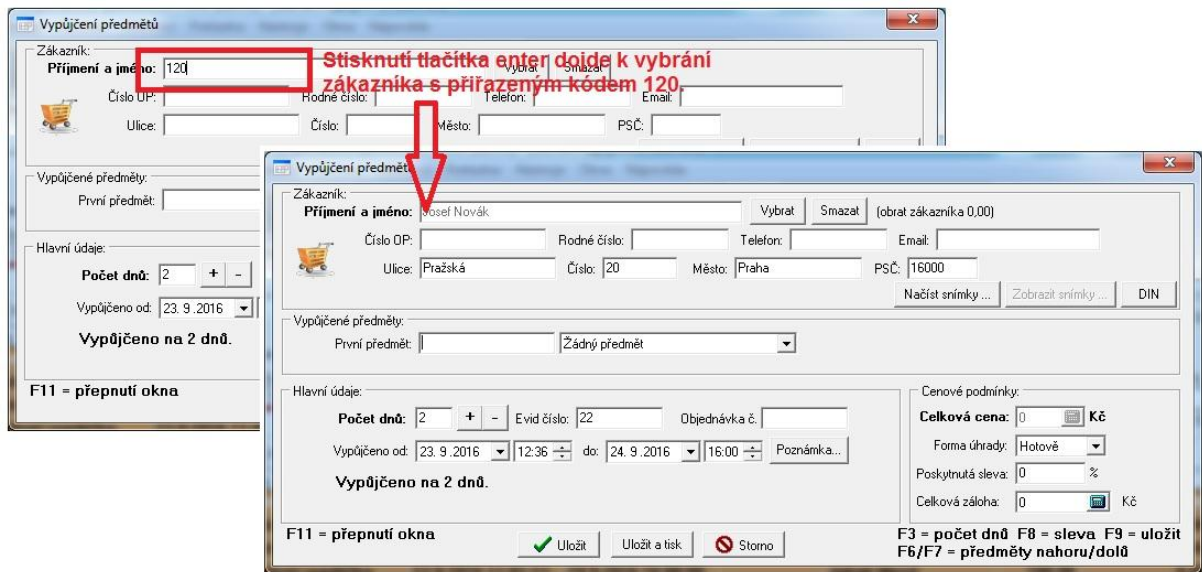

Obrázek 2: Výběr zákazníka

