

# Program Půjčovna sportovních potřeb

verze 2.17, 26.11.2015

## 1. Rozdělení vypůjček, objednávek a prodeje dle provozoven

V nastavení programu přibyla záložka Provozovny. Ta slouží k definici jednotlivých provozoven (počítačů), které mají přístup do společné databáze a aktivovat ji lze pomocí zaškrtačacího tlačítka (viz obrázek níže).

Pro správné nastavení je potřeba nejprve pomocí tlačítka přidat vytvořit jednotlivé provozovny a nastavit jim volitelné číslo. Toto stačí provést jednou na libovolném počítači, které je k společné databázi připojeno.

V dalším kroku je potřeba v nastavení na stejné záložce přiřadit provozovnu konkrétnímu počítači. To je potřeba provést na všech počítačích, které ke společné databázi přistupují. Zapsané vypůjčky, prodeje a objednávky pak v sobě ponесou právě tuto informaci, které je nezbytná pro následné filtrování.

Posledním krokem je provedení funkce pro přiřazení provozovny těm záznamům, které v databázi již jsou zapsány a nenesou informaci o provozovně, na které byly vytvořeny. Tato funkce je dostupná pod tlačítkem "Nastavit tuto provozovnu nepřijízeným záznamům" a stačí ji provést pouze jedenkrát.

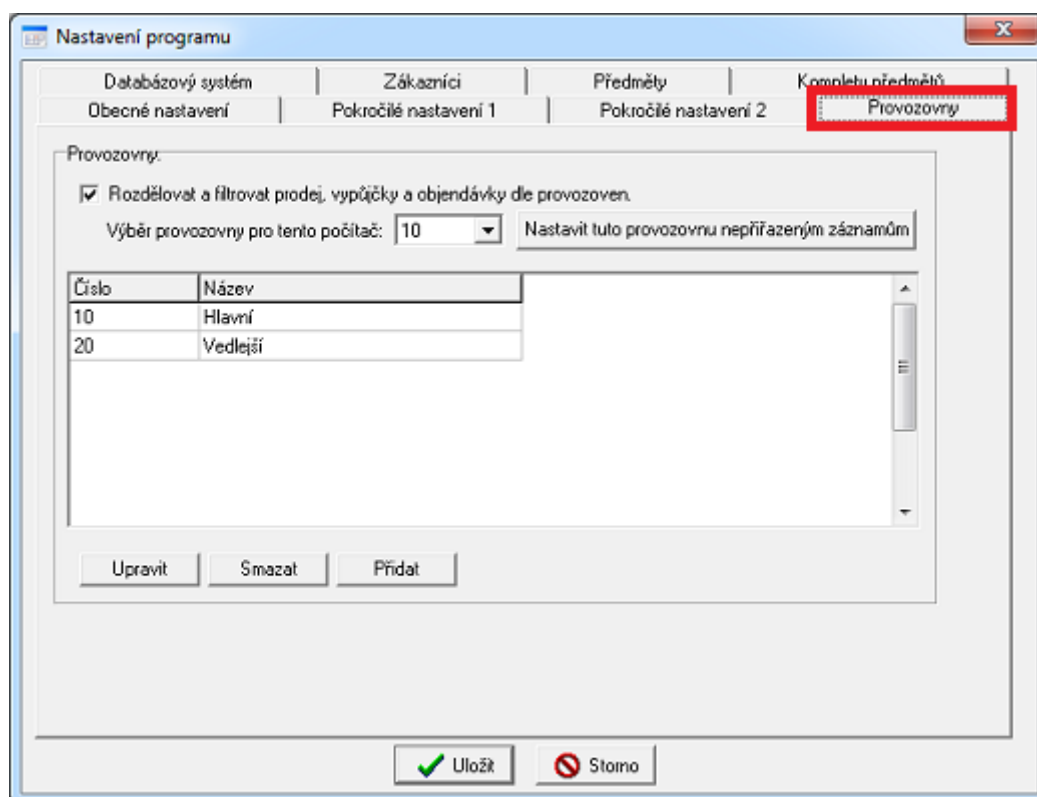

Obrázek 1: Nastavení provozoven

Seznam vypůjček, objednávek a prodeje je rozšířen o filtrační prvek pro výběr provozoven. Při otevření těchto formulářů je automaticky předvyplněna ta provozovna, která je pro konkrétní počítač nastavena.

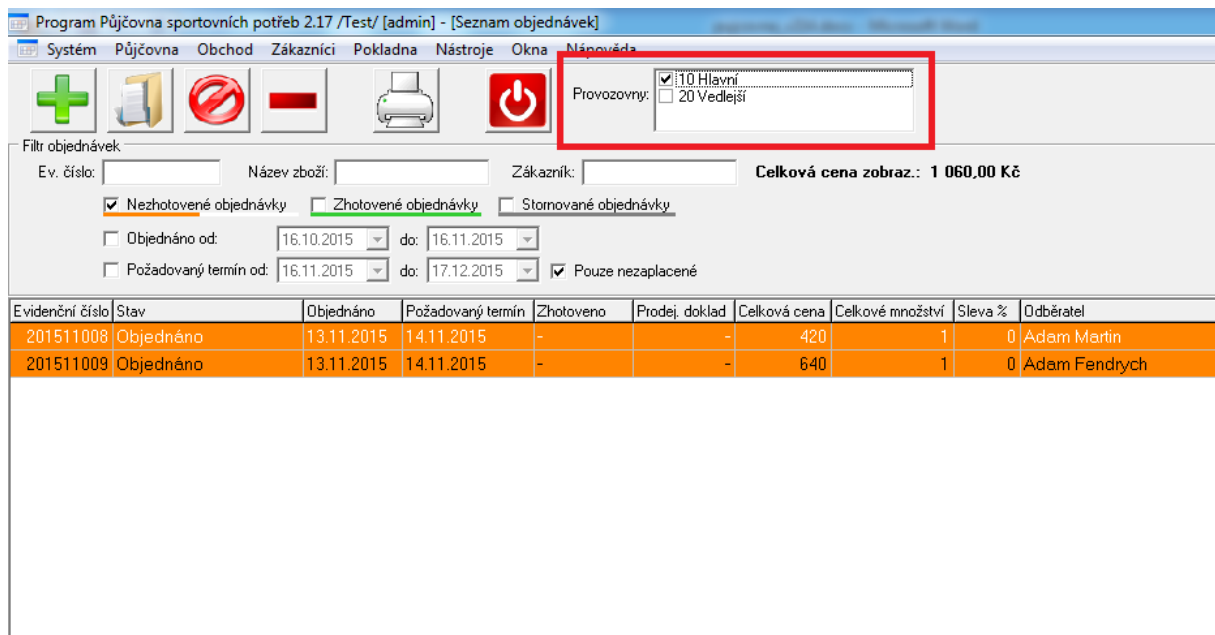

Obrázek 2: Filtr provozoven